

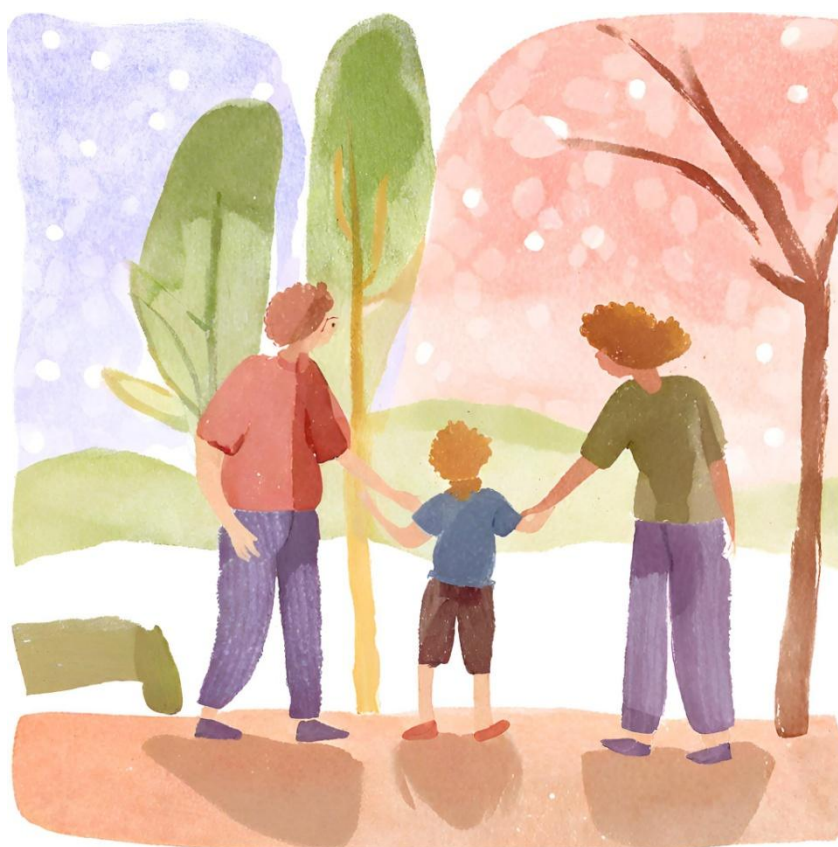

**Percorso formativo**  
**dedicato agli operatori dei Centri per la Famiglia**  
**“L'affido familiare”**



<b>Lo scenario</b>	In continuità con le attività formative organizzate nell'ambito del Progetto regionale attuato da Anci Sardegna "La Famiglia al Centro", la presente proposta è stata progettata al fine di sostenere i Centri per la Famiglia afferenti al Progetto nell'implementazione delle competenze dei propri operatori, in ottica di miglioramento continuo dei servizi erogati alle famiglie, come previsto dagli obiettivi progettuali.
<b>L'intervento formativo</b>	Gli incontri propongono un percorso di approfondimento per operatori che realizzano progetti di affido. Il percorso attraverso alcuni step formativi accompagna i diversi soggetti che intervengono nel progetto di affido a costruire un linguaggio comune e perseguire, in sintonia di intenti e coerenza, il superiore interesse del minore.
<b>I temi</b>	<p>I contenuti proposti affronteranno i seguenti temi focalizzando metodi, strumenti e/o tecniche.</p> <ul style="list-style-type: none"> <li>○ L'affido familiare: la cornice in cui progettiamo</li> <li>○ Il minore in affido: vissuti e aspetti psicologici</li> <li>○ Formare e approfondire la disponibilità affidataria delle coppie</li> <li>○ Progettare e sostenere un affido</li> </ul>
<b>Gli obiettivi</b>	L'azione di formazione in 4 tappe vuole offrire a partire dalla creazione di un linguaggio comune sul tema, un primo bagaglio di strumenti agli operatori che dovranno poi valutare le richieste di affido, la disponibilità delle coppie, l'abbinamento e il sostegno al progetto.
<b>Le modalità di realizzazione</b>	Il percorso prevede 12 ore di lavoro articolate in 4 webinar on-line di 3 ore ciascuno. E' necessario iscriversi, secondo le modalità indicate nella nota allegata. All'indirizzo di posta indicato al momento dell'iscrizione verrà inviato il link per la partecipazione agli incontri.
<b>Il calendario</b>	<ol style="list-style-type: none"> <li>1. giovedì 23 novembre, ore 09.30 – 12.30</li> <li>2. giovedì 30 novembre, ore 09.30 – 12.30</li> <li>3. giovedì 7 dicembre, ore 09.30 – 12.30</li> <li>4. giovedì 14 dicembre, ore 09.30 – 12.30</li> </ol>
<b>Le docenti</b>	Sonia Albinì Assistente sociale, operatrice Affido della cooperativa AIBC Lisa Trasforini Psicologa e Psicoterapeuta, formatrice ed esperta di affido